俯瞰鬱鬱蔥蔥的柏之葉公園保持冷靜。

在國家癌症研究中心東醫院的腹地內，
支持癌症治療的三井花園飯店誕生了。

外部的

途徑

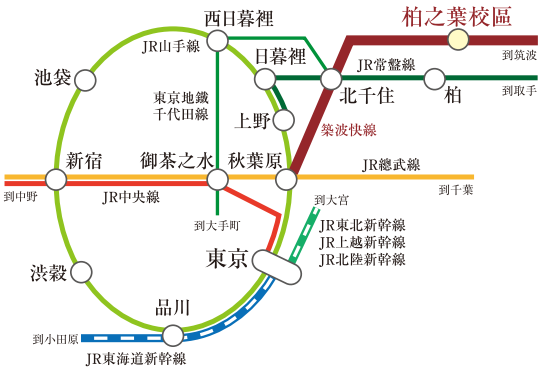

■如從東京站乘坐巴士

- 從JR「東京」站乘坐高速巴士(東武巴士、京成巴士、JR巴士聯合運營)到「柏之葉校區」站西出口約1小時10分鐘

■如乘坐電車

- 從JR秋葉原站乘坐築波快線,到「柏之葉校區」站約30分鐘
- 從築波快線「柏之葉校區」站西出口,乘坐東武巴士1號站台【西柏03·04·10】系統巴士所需時間約3分鐘,在三井花園飯店柏葉公園旁前(海關培訓中心)巴士站下車,步行約1分鐘

■如開車

- 常盤自動車道「柏高速道路」約4分

■如从機場出発

- 從羽田機場乘坐開往「柏」站西口的東武、京濱急行高速巴士,約1小時15分鐘

位置

在飯店前有座廣闊的「柏之葉公園」，春天時可以欣賞櫻花。此外，在柏之葉校區站附近，有「LALAPORT柏之葉」為中心，周圍聚集著「柏之葉T-SITE」、「KOIL LINK GARAGE」等大型商業設施，讓您可以享受購物及美食樂趣。

柏之葉公園

柏之葉公園

LALAPORT柏之葉

柏之葉T-SITE

三井花園飯店柏葉公園旁

〒277-0882　千葉縣柏市柏之葉六丁目5番地2
TEL: 04-7137-6131　FAX: 04-7137-6132

預訂網站在此處查看▶

三井花園飯店柏葉公園旁

大廳

美麗和奢侈的時刻正在流淌，
一個被光線和綠色包圍著的開放空間。

四季都充滿了田園詩般的陽光和綠意，
如日光房般讓人愉快的空間。
開放式的樓梯及大廳，讓我們能熱情地歡迎訪客。

大廳

櫃檯

餐廳

丁字屋 KASHIWA-NO-HA

法式餐廳和咖啡館
「丁字屋 KASHIWA-NO-HA」

營業時間	早餐 / 6:30 ~ 9:30	午餐 / 11:30 ~ 15:00 ※週一休息	晚餐 / 17:30 ~ 21:00 ※週一休息

您可以在一家法式餐廳和咖啡館品嘗「用筷子吃的創意法式料理」。
戶外設有充滿綠意的露天座位。
以「簡單的早餐」和「喚醒心靈和身體的早餐」為理念，
使用當地時令蔬菜溫和調味的自助早餐。
您可以選擇在客房內或戶外用餐，亦可外帶。

餐廳

根據您的身體狀況，可以將食物切碎或軟化。請咨詢餐廳。

碎食

軟化食

休息室

客人專用休息室24小時開放，即使在入住前抵達或退房時仍可使用。為因應緊急情況，備有常駐值班的護理人員。此外如需行動裝置穿戴使用方法，飯店櫃檯禮賓部人員可替您服務。

休息室

飲料區

飲料區

除了水和熱水，我們還提供咖啡、紅茶、綠茶、大麥茶等。並且還配備微波爐。

服務台

非常適合欣賞公園同時一邊用餐一邊遠端工作，當然也備有充電用插座。

圖書區

設有可以輕鬆地看雜誌和書的空間。這裡準備了旅行、烹飪和生活相關約150本雜誌。

便利設施區

連續入住的客人可免費額外使用毛巾、牙刷和棉布。客房內提供各項備品。

便利商店

一樓有7-11的分店。
銷售飲料、食品和日用品。
營業時間：7:00-22:00

圖像

客房

保證提供舒適的酒店住宿給所有短期或長期住宿房客

共有145間客房，可根據癌症患者的症狀和停留時間可供選擇。
定期到醫院治療外，並提供可以繼續工作的環境、廚房、洗衣機及人工造口用廁所。
在發生緊急情況時，我們設置了呼叫按鈕，可以聯繫護理人員。

支持實現一個舒適的住宿環境。
本飯店也可以有效地用於商業場合。

備有出租用監視器

備有大小足夠用於擺設顯示器＋電腦的桌子

備有無線網路

房間類型
標準大床房
22.8㎡

附帶一體化式浴室的房間。
在靠窗設有一張足夠的空間吃飯、工作700x700mm的桌子。

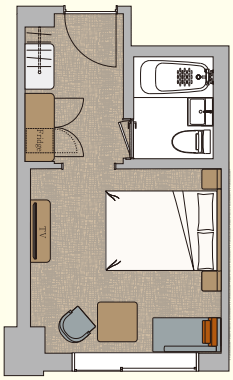

房間類型
加大雙人床
30.0㎡

也提供設有無障礙洗淨器廁所的房型

獨立衛浴（浴室/衛生間和洗面台）的客房。
配有沙發，讓您能夠伸展雙腿並放鬆身心
我們有一張700x700mm的桌子。

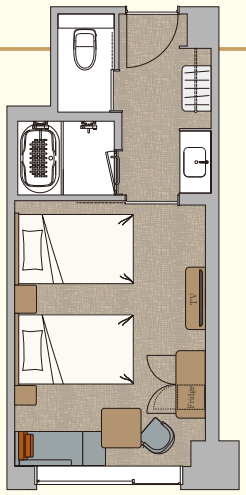

房間類型
豪華雙床（無障礙馬桶）
47.0㎡

獨立衛浴（浴室/衛生間和洗面台）。
帶有推拉門的廁所和洗手間空間安裝了無障礙洗淨器。
方便輪椅移動。
客廳設有一張沙發床。

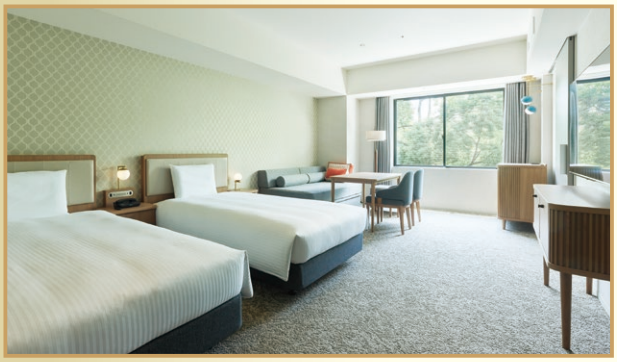

設有附水槽、
蓮蓬頭的無障礙洗淨器。

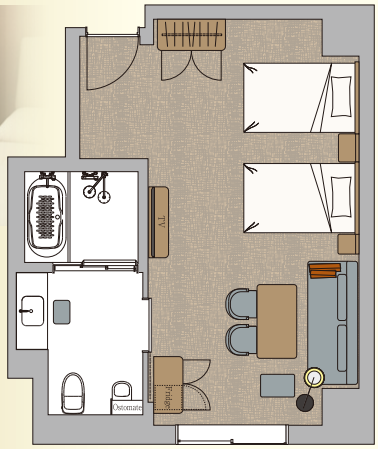

房間類型
豪華雙人床（無障礙規格）
47.0㎡

獨立衛浴（浴室/衛生間和洗面台）。
帶有推拉門的廁所和洗手間空間安裝了無障礙洗淨器。
方便輪椅移動。
客廳設有一張沙發床。

客房

房間類型

行政雙床房(附廚房)

45.7㎡

一間設有小廚房和獨立衛浴（浴室、衛生間、洗面台）的房間。
除了800x800mm的桌子，客廳還配有一張沙發床。

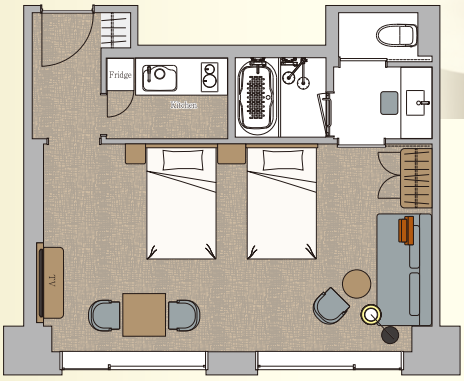

設有廚房　設有微波爐

房間類型

套房(帶廚房和洗衣機)

60.1㎡

房間有獨立的小廚房、客廳和床位。
除了獨立的水區（浴室、衛生間、洗面台），並配有洗衣機。
即使在客廳使用沙發床或3人時
我們有一張桌子，您可以在那裡放鬆身心並享用美食。

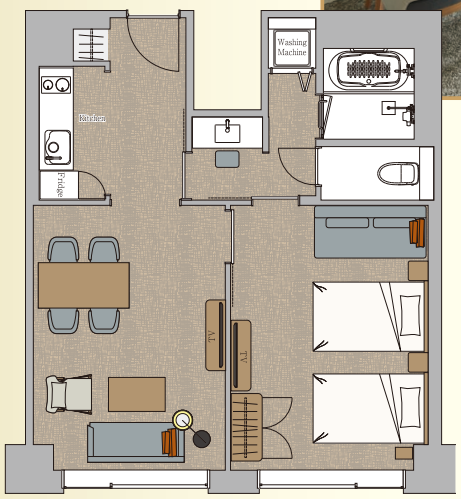

設有廚房　設有微波爐

設有洗衣機

備品

於6、7樓設有
微波爐
其他樓層提供
租借服務

3、7樓設有
投幣式洗衣機
(收費)

〈全客房共通配備〉

- 床邊安裝了一部24小時能夠連接護理人員的電話。
- 於廁所安裝緊急呼叫按鈕
- 廁所、浴室設有扶手以及醫療用掛鉤
- 牙刷 / 皮革 / 髮刷 / 浴帽 / 化妝棉 & 髮帶 / 酒吧/沐浴乳/洗髮水/護髮乳/洗手液/沐浴乳/煎茶/礦泉水/睡衣/開瓶器

房型名稱	客房數	面積(㎡)	可容納人數	床尺寸(mm)/床位數
標準大床房	60	22.8	2名	1,400×1,960/1
高級雙床客房	68	30.0	2名	1,220×1,960/2
高級雙床客房(附無障礙洗淨器)	4	30.0	2名	1,220×1,960/2
豪華雙床客房(無障礙空間)	5	47.0	3名	1,220×1,960/2
豪華雙床(無障礙規格&無障礙洗淨器廁所)	1	47.0	3名	1,220×1,960/2
行政雙人床(附帶廚房)	3	45.7	3名	1,220×1,960/2
套房(附廚房和洗衣機)	4	60.1	3名	1,220×1,960/2

※所有房間禁止吸煙(核心研究中心醫院範圍內禁止吸煙)

總客房數/145室 最大收容人數303名	入住 15:00 退房 11:00