

mitsui garden  
hotel  
Osaka Yodoyabashi

洗練された都心の便利さ、  
緑のうるおい。

豊かな緑の潤い、熟成されたクオリティ。  
大阪の中心地の快適空間。  
ビジネスに、観光に、  
ゆとりを感じさせる、心地よいひととき。  
お客さまの気持ちを大切にしていきます。



三井ガーデンホテル 大阪淀屋橋

チェックイン 15:00 / チェックアウト 11:00

〒541-0043 大阪市中央区高麗橋2-5-7  
TEL: 06-6223-1131 FAX: 06-6223-0257  
<http://www.gardenhotels.co.jp>



宴会場オークルーム



ロビー



スーベリアクイーン



## スタンダード [12m²]

ビジネスユーザーの出張をサポートする機能性を重視したお部屋です。



## スーペリアクイーン [24m²]

クイーンサイズのベッドやセパレートタイプのバスルームでお客様をおもてなします。

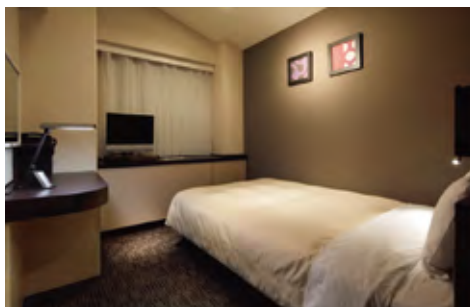

## コンフォート

[13m²]

長期滞在のお客様に人気のクローゼットを完備したお部屋です。

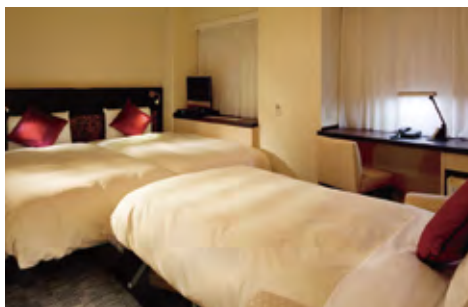

## モデレートツイン(+ソファベッド)

[24m²]

最大3名利用可能なトリプル対応のお部屋です。

※1

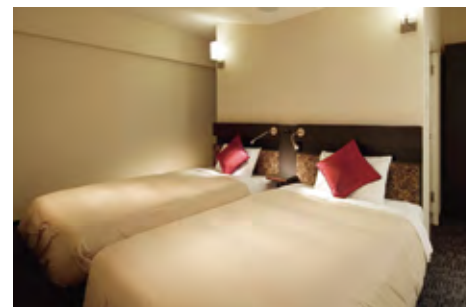

## モデレートツイン

[24m²]

室内に2箇所のユニットバスを完備。待ち時間なくお風呂が一緒に利用できる当ホテル自慢のお部屋です。

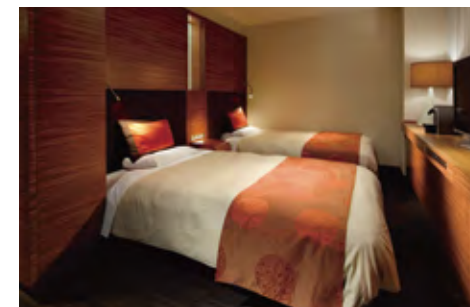

## スーペリアツイン

[24m²]

エスプレッソマシンを完備したワンランク上のツインルーム。セパレートタイプのバスルームでお客様をおもてなします。

## インターネット接続

客室やロビー、レストラン、宴会場など無線LANによるインターネット接続（無料）を完備。

客室では有線LANによるインターネット接続も可能（LANケーブルは各客室にご用意しております）。

## アメニティ

- |          |           |              |         |
|----------|-----------|--------------|---------|
| ●歯ブラシセット | ●シャンプー    | ●フェイス・ハンドソープ | ●バスタオル  |
| ●レザー     | ●リンス      | ●お茶セット       | ●スリッパ   |
| ●ヘアブラシ   | ●ボディソープ   | ●フェイスタオル     | ●ナイトウェア |
| ●綿棒      | ●シャワーキャップ |              |         |

※本客室の面積はPS(パイプスペース)を含む壁芯で計算した概算の表示です。

※1 ソファベッド(950mm×1,800mm)が1台追加となります。※ベビーベッドは台数に限りがございますので、事前にお問い合わせください。

※チェックイン時に前払い精算をお願いしています。※サービス料はいただきません。



## 淀屋橋ダイニング Anakura味彩蔵

ホテルの地下にある、ゆったりとした開放的な店内。直送の魚を吟味した旬のお造り盛合わせと、現代人の味覚も十分に満足して頂けるアレンジされた和風料理の数々を、アットホームな雰囲気の中で、肩ひじ張らず、ゆっくりとお召し上がり下さい。

### Information

朝食	和洋バイキング	1,430円(税込)
フロア	B1F	
電話番号	06-6223-1121	
営業時間	朝食	06:30~10:00(最終入店 09:30)
	昼食	11:30~14:00(最終入店 13:30) [土日祝は定休]
座席数	100席	
禁煙/喫煙	全席禁煙	

## 宿泊者専用ラウンジ

ラウンジ内のパソコンや電子レンジはご自由にご利用いただけます。コーヒーやミネラルウォーターは無料です。また、新聞や観光ガイドブック等もご自由に閲覧できます。

フロア	1F
ご利用時間	6:00~23:00
座席数	30席

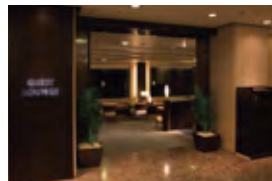

## コンビニエンスストア セブンイレブン

ロビーから直接入店できる専用入口があり、雨の日も安心してご利用いただけます。24時間営業

## 会議室・宴会場

代表 06-6223-1131 (受付 平日10:00~17:00)

### Information

	面積 m <sup>2</sup>	収容人数					室料 (税金・サービス料込)	
		立食	着席	スクール	シアター	口の字	1時間	
ガーデンホール	全室	190	120	100	120	170	70	36,000
	B・C・D	152	80	80	96	150	58	29,000
	C・D	114	50	50	64	120	40	22,000
	A・B	76	30	30	40	70	28	15,000
	A	38	20	18	20	30	20	7,500
オークルーム	38	20	18	-	-	-	-	8,000

※18時以降は2割増となります。

### 3時間以上利用の際のお得な料金表

利用時間		午前	午後	夜	全日
		9:00~12:00	13:00~17:00	18:00~22:00	9:00~22:00
		3時間	4時間	4時間	14時間
ガーデンホール	全室	75,000	90,000	108,000	273,000
	B・C・D	58,000	72,000	86,400	216,400
	C・D	44,000	54,000	64,800	162,800
	A・B	29,000	36,000	43,200	108,200
	A	14,500	18,000	21,600	54,100
オークルーム		15,500	19,000	22,800	52,000

(単価:円)



## 電車

- 地下鉄御堂筋線「淀屋橋」駅12番出口より徒歩5分
- 地下鉄堺筋線「北浜」駅6番出口より徒歩5分
- ▶ 電車でお越しのお客様 (PDF)

## 車

- 阪神高速道路 本町出口より 約5分
- ▶ お車でお越しのお客様 (PDF)

## 駐車場

- 料金 …… 1,200円(税込・1泊) 予約不可
- 台数 …… 5台  
※ 先着順となり事前のご予約は承りかねます。  
※ 満車の際は近隣コインパーキングをご案内いたします。  
(料金は各コインパーキングにより異なりますのでお気軽にホテルまでお問い合わせ下さい。)
- 車両制限 …… 車高:1,600mm以下 全長:5,800mm以下 全幅:2,050mm以下  
重量:2,200kg以下 タイヤ外幅:1,830mm以下 最低地上高:130mm以上 3ナンバー不可

## ホテルインフォメーション

### 淀屋橋ダイニング Anakura味彩蔵 [B1F]

- 朝食 …… 06:30~10:00(最終入店 09:30)
- 昼食 …… 11:30~14:00(最終入店 13:30) [土日は定休]
- TEL.06-6223-1121

### 宿泊者専用ラウンジ[1F]

- ご利用時間 …… 06:00~23:00

詳しいマップはこちらからご覧ください。 [Googleマップへ](#) **click!**

- ### ~ホテルから近い観光スポット~
- USJ …… 淀屋橋駅より地下鉄・JR大阪駅乗換でユニバーサルシティ駅へ 30分
  - 道頓堀 …… 淀屋橋駅より地下鉄・なんば駅へ 15分
  - 海遊館 …… 淀屋橋駅より地下鉄・本町乗換で大阪港駅へ 20分
  - 通天閣 …… 北浜駅より地下鉄・恵美須町駅へ 15分
  - 大阪城 …… 淀屋橋駅より京阪電車で天満橋駅へ 25分
  - 京セラドーム …… 淀屋橋駅より地下鉄・心斎橋乗換でドーム前千代崎駅へ 30分
  - グランフロント大阪 …… 淀屋橋駅より地下鉄・梅田駅へ 10分
  - あべのハルカス …… 淀屋橋駅より地下鉄・天王寺駅へ 20分
- ※ホテルからの所要時間

## 三井ガーデンホテル 大阪淀屋橋

チェックイン 15:00 / チェックアウト 11:00

〒541-0043 大阪市中央区高麗橋2-5-7 TEL: 06-6223-1131 FAX: 06-6223-0257  
<http://www.gardenhotels.co.jp>