Mitsui Garden Hotel
Kyoto Shijo

温かな京の心でおもてなし、
旅の魅力はここから始まります。

千年の都・京都の中心地に位置し、
古都の風情をゆっくりと堪能できます。
モダンな雰囲気が漂う中にも京情緒が香る、
もう一泊したくなるホテルです。

三井ガーデンホテル京都四条

チェックイン 15:00 / チェックアウト 11:00

〒600-8472 京都市下京区西洞院通四条下ル妙伝寺町707-1
TEL: 075-361-5531 FAX: 075-361-5100
https://www.gardenhotels.co.jp/kyoto-shijo/

ロビー

客室イメージ

レストラン

Guest room information

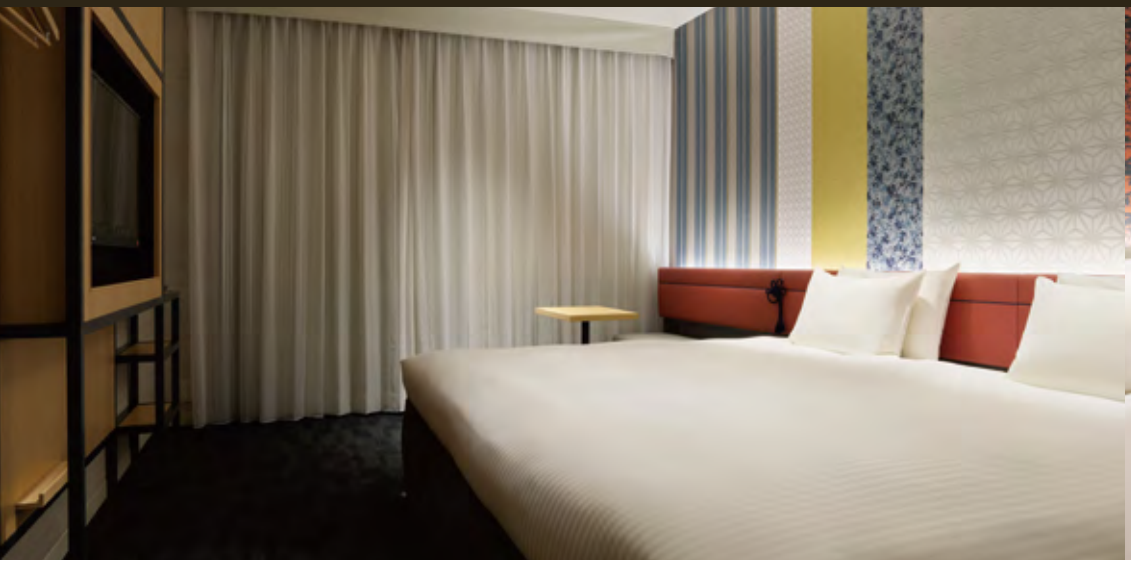

スーペリアワイドキング 【22～27㎡】定員:2名 ベッド:2,220×1,970mm

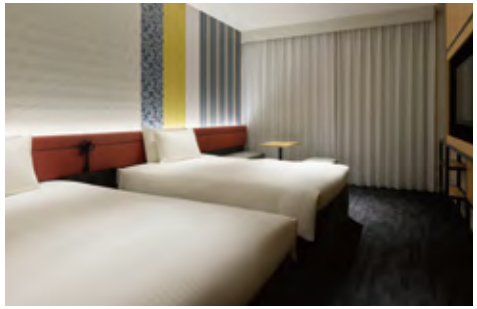

スーペリアツイン
【22㎡】
定員:2～3名 ベッド:1,110×1,970mm

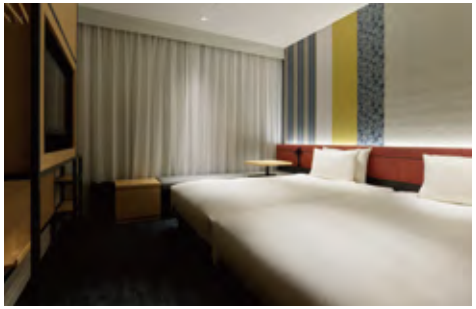

スタンダードツイン
【19㎡】
定員:2名 ベッド:1,110×1,970mm

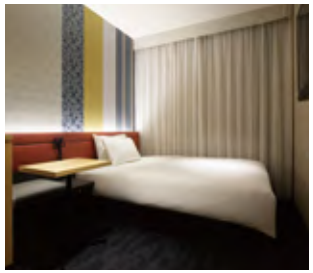

スタンダードシングル
【15㎡】
定員:1名 ベッド:1,230×1,970mm

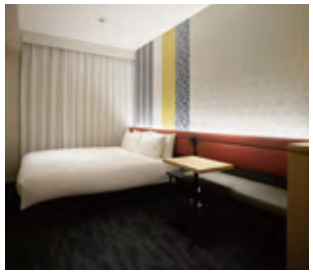

スタンダードダブル
【17～19㎡】
定員:2名 ベッド:1,510×1,970mm

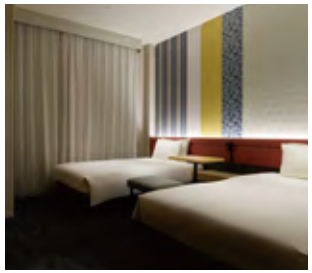

アクセシブルツイン
【26㎡】
定員:2名 ベッド:1,110×1,970mm

スーペリアフォース 【32～33㎡】定員:4名 ベッド:1,110×1,970mm

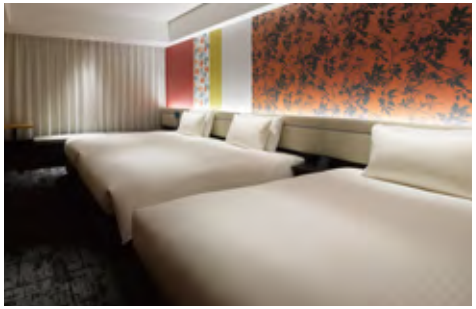

スーペリアトリプル
【25～29㎡】
定員:3名 ベッド:1,110×1,970mm

スーペリアクイーン
【21㎡】
定員:2名 ベッド:1,640×1,970mm

インターネット接続

客室やロビー、レストランなど、
全館にて無線LANによるインターネット接続(無料)を完備。
スマートフォンやタブレット端末も快適にご利用頂けます。

アメニティ

客室設置
●シャンプー ●コンディショナー ●ボディソープ ●アメニティバッグ
●フェイス・ハンドソープ ●ナイトウェア
●ミネラルウォーター ●緑茶 ●コーヒー

ロビー設置
●歯ブラシセット ●レザー ●シェービングクリーム
●ヘアブラシ ●シャワーキャップ ●コットン＆ヘアゴム ●綿棒

※本客室の面積はPS(パイプスペース)を含む壁芯で計算した概算の表示です。

ご朝食会場

Restaurant KOZUE【2F】

京都の家庭料理おばんざい、旬の野菜のサラダ、
出汁茶漬け、名産のお漬物など、
京都らしさにこだわったお料理を品数も豊富に取り揃え、
ビュッフェスタイルにてご提供しております。

Information

朝　食	和洋ビュッフェ 2,200円（税込）
フロア	2F
営業時間	06:30～10:00 （最終入店 09:30）
禁煙/喫煙	全席禁煙

ガーデン浴場【1F】

観光先でも出張先でも大きなお風呂に入りたい。
手足をゆっくりのばして、
今日の疲れを癒すひとときを…
そんなみなさまにご好評いただいております。

Information

料　金	宿泊者専用：無料
フロア	1F
利用時間	15:00～翌09:00
備品・アメニティ	シャンプー・コンディショナー ボディソープ・フェイスソープ・ クレンジング・化粧水・乳液・綿棒・ ドライヤー・ウォーターサーバ・体重計
備　考	※タオル・アメニティ類は、客室もしくは アメニティバーよりお持ちください。 ※時間帯により、大変混雑する場合もございます。 予めご了承くださいませ。

Access Map

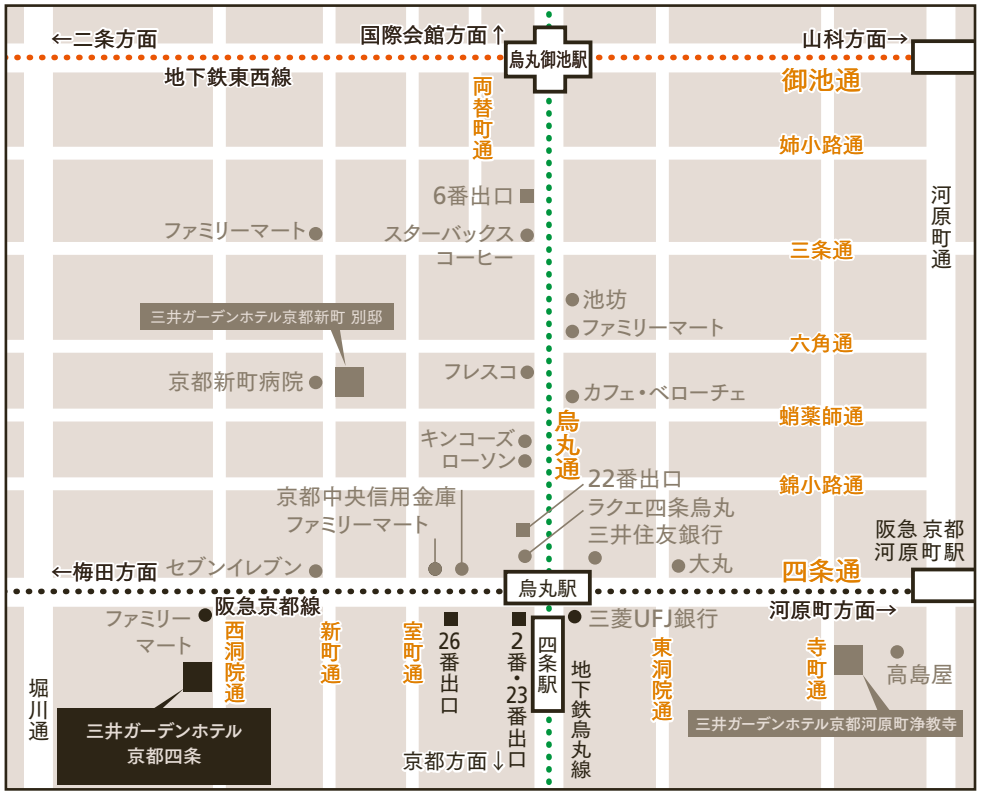

詳しいマップはこちらからご覧ください。Google mapへ click!

～ホテルから近い観光スポット～

- ●八坂神社 ・・・・ 所要時間約20分
  ホテル→四条西洞院バス停(市バス)から
  46・201系統に乗車→祇園バス停下車すぐ
- ●清水寺 ・・・・・・ 所要時間約30分
  ホテル→四条西洞院バス停(市バス)から
  207系統に乗車→清水道バス停下車徒歩約10分
- ●金閣寺 ・・・・・・ 所要時間約30分
  ホテル→四条西洞院バス停(市バス)から
  12系統に乗車→金閣寺道バス停下車徒歩約5分
- ●二条城 ・・・・・・ 所要時間約10分
  ホテル→四条西洞院バス停(市バス)から
  12・50系統に乗車→二条城前バス停下車すぐ
- ●嵐山エリア ・・・ ホテル→阪急電鉄烏丸駅→
  桂駅(阪急嵐山線に乗換)→嵐山下車すぐ

電車

- ● 阪急京都線「烏丸」駅26番出口より徒歩6分
  四条通を左へ(西側へ)3本目の交差点(四条西洞院)を左へ曲がり、まもなく 右側に当ホテルがございます。
- ● 地下鉄烏丸線「四条」駅2番出口より徒歩6分

バス

- ● 京都駅より約10分
  「京都駅前」バス停から50系統に乗車→「四条西洞院」バス停下車徒歩すぐ

車

- ● 名神高速京都南ICより約20分
- ● 京都駅中央口より約10分

駐車場

□ 料金・・・・・・2,000円(税込・1泊15:00～11:00)／先着順(事前予約不可)
上記時間外:250円(税込／30分あたり)

□ 台数・・・・・・13台

※先着順となり事前のご予約は承りかねます。途中入出庫による、場所の確保は承りかねます。
※満車の際は近隣コインパーキングをご案内いたします。
(料金は各コインパーキングにより異なりますのでお気軽にホテルまでお問い合わせ下さい。)

□車両制限・・・車高:2,300mm以下　全長:4,900mm以下　全幅:1,850mm以下
重量:1,800kg以下　タイヤ外幅:1,890mm以下　最低地上高:150mm以上

バゲージサービス

三井ガーデンホテル京都駅前と当ホテル間で、
手荷物の配送サービス「バゲージサービス(有料)」をご利用いただけます。

チェックイン前

●京都到着後、三井ガーデンホテル京都駅前にお荷物をお預けいただくと、各ホテルにてチェックイン時にお受け取りいただけます。

チェックアウト後

●各ホテルチェックアウト時にお荷物をお預けいただくと、三井ガーデンホテル京都駅前にてお受け取りいただけます。

ラウンジサービス＆ビジネスコーナー

●バゲージサービスをご利用のお客様は、「三井ガーデンホテル京都駅前」のラウンジサービスを無料でご利用いただけます。
ラウンジでは、コーヒーなどのソフトドリンクとパソコンをご用意しております。

営業時間　12:00～24:00

三井ガーデンホテル京都四条

チェックイン 15:00 / チェックアウト 11:00

〒600-8472 京都市下京区西洞院通四条下ル妙伝寺町707-1　TEL:075-361-5531　FAX:075-361-5100
https://www.gardenhotels.co.jp/kyoto-shijo/