

教育旅行のご案内



Mitsui Garden Hotel
Hiroshima

CONDITIONS

教育旅行受入要項

受入条件	中学生以上
受入可能人数	最大120名 ※引率、添乗員等を含む
利用条件	一校一館 / 男女別フロア：可 / ホテル貸切：不可 / フロア貸切：不可
服装	制服もしくは私服着用 ※体操服、客室スリッパでの館内移動はご遠慮ください
荷物	事前輸送：可（配送時間指定11：00～14：00）／事後輸送：可 ※ホテルスタッフによる荷物の積み下ろしは行っておりません。
荷物保管場所	1階ロビー ※荷物の部屋入れ等は承っておりません
バスの乗降	平和大通り側 正面玄関前 ※大型バス2台まで乗降可、3台目以降は15分以上時間差を設けてください
入・退館式	原則承っておりません
チェックイン	〔徒歩の場合〕 平和大通り側入口より入館後、ツアーデスクでルームキーを受取り後、客室へ 〔バスの場合〕 バス車内でルームキー配布し、平和大通り側入口より入館後、客室へ ※ホテルスタッフからの館内案内はございません。 カードキー操作方法、客室での過ごし方などおりに記載ください
館内移動	エレベーター利用可 ※客室までの階段はございません（非常階段を除く）／ルームキー必須／制御不可
ルームキー	非接触型カードキー 1室1枚
マスターキー	スペアキーを1室1枚ご用意いたします
客室設備備品	〔セキュリティ〕 オートロック 〔空調〕 一括空調 〔バスルーム〕 ユニットバス 〔トイレ〕 洗浄機付トイレ 〔テレビ〕 一般放送：無料／有料チャンネル：なし 〔電話〕 外線・内線規制：規制可（個別設定不可） 〔冷蔵庫〕 あり（冷凍機能なし） 〔備品〕 非常用ランタン、セーフティボックス、ハンガー、スリッパ、靴磨き、消臭スプレー、アラーム機能付時計、ドライヤー、電気ケトル、加湿機能付空気清浄機、マルチ携帯充電器、卓上鏡、お茶セット、ミネラルウォーター 〔アメニティ〕 バスタオル、フェイスタオル、シャンプー、コンディショナー、ボディソープ、フェイス・ハンドソープ、歯ブラシ、（ナイトウェア※生徒様への提供はございません） 〔インターネット〕 無料（有線、無線）
貴重品	各客室の暗証番号式電子ロック金庫にて保管 ※フロントでのお預かり、貴重品袋はございません。
モーニングコール	各客室のアラーム時計もしくは電話にてセッティング可能 ※フロントでの一斉セッティングも可能

CONDITIONS

教育旅行受入要項

客室清掃

2泊以上の場合、滞在中のベッドシート交換はございません。
ベッドメイク、タオル交換、客室清掃、ゴミ回収は行います。

保健室

男女各1室まで無料 ※追加の場合は有料にて応相談

食事条件

29名以下の場合、夕食付プランはご利用いただけません

食事会場

25階コフレールもしくは3階宴会場にて / 一括喫食可

19名以下：25階 コフレール ※一般ゲストと同会場、席ブロック可（条件あり）

20名以上：3階 宴会場白鳳

食事時間

夕食 17：00～20：00終了まで / 朝食 6：30～9：00終了まで

※25階での朝食の場合は、6：30までに開始

レクリエーション等

可能（会場使用料：20,000円税込） 21：00終了まで

ツアーデスク

設置可能（1階ロビー、3階ホワイエ）

班長会議

3階宴会場あさぎ（会場使用料：無料）

先生ミーティング

3階宴会場あさぎ（会場使用料：無料）（飲食提供：なし／持ち込み：可）

チェックアウト

ルームキーはフロントまで、まとめてご返却をお願いいたします

集合場所

3階 ※1階ロビーでの集合はご遠慮ください

忘れ物

後日一括で学校様または旅行会社様に着払いでお送りいたします

利用不可設備

1階：アメニティコーナー / 2階：コインランドリー / 25階：ゲストラウンジ

非常時について

〔避難経路〕 各階非常階段2カ所 客室ドア内側の掲示を必ずご確認ください

〔避難時の誘導〕 放送設備およびスタッフによる人的誘導

〔避難場所〕 【1次避難場所】ホテル正面玄関緑地帯

【生活避難場所】袋町小学校（徒歩で約5分）

【広域避難場所】平和記念公園（徒歩で約10分）

キャンセル料

キャンセル及び変更等が発生した場合は所定のお取消料を申し受けます

宿泊税

宿泊税（広島）学校教育法第一条に規定される学校（大学を除く）の生徒様と引率者は免税

宿泊税免税の対象：生徒・教職員・看護師・介助士・保護者 等

宿泊税課税の対象：添乗員・乗務員・カメラマン 等

免税手続きは証明書類（修学旅行等であることの証明書）をホテルへ提出要

※「添付①：修学旅行等であることの証明書」をご準備ください

GUEST ROOMS

客室

瀬戸内の海と呼応する客室アート

窓から広がる開放的な景色とシンクロするようにウォールアートを設置
生徒様のお部屋は瀬戸内の海を渡る風を表現したアートを採用したタイプでございます



スーペリアツイン

定員：2名 広さ：20㎡

ベッド幅：122cm×2台



スーペリアツイン (3ベッド)

定員：3名 広さ：20㎡

ベッド幅：122cm×2台

110cm×1台

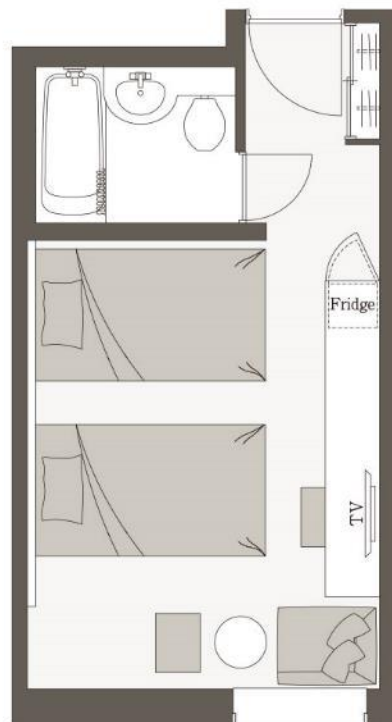

平面図 (一例)

アクセシブル

定員：2名 広さ：20㎡

ベッド幅：122cm×1台

ソファベッド×1台

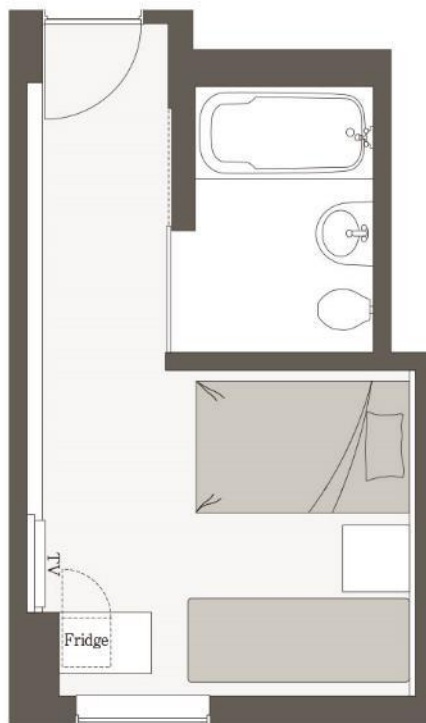

平面図

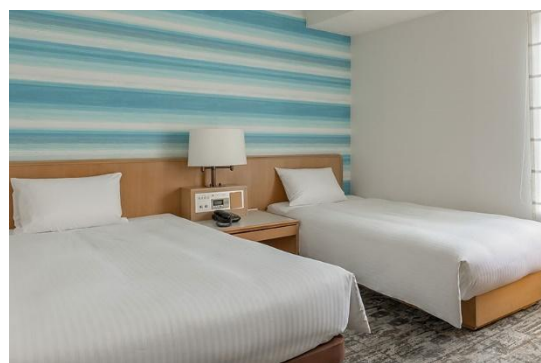

車椅子でもスムーズに移動していただけるよう、ゆとりあるスペースをもったバリアフリールームです。

※8階に1室のみ



GUEST ROOMS

客室

1フロア最大生徒14名様のご案内が可能です
参考：60名5フロア以上、90名7フロア以上、120名9フロア以上

【フロア平面図9階～23階】

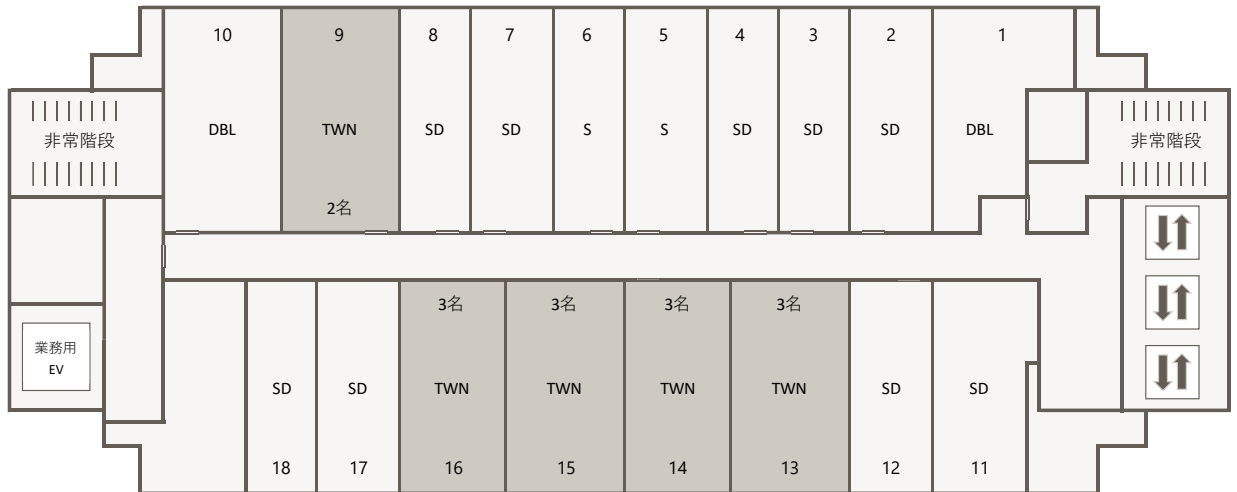

- 一般ゲストと同フロアです。（生徒様のお部屋の隣は他ゲストがご滞在されます。）
- 引率、写真屋、看護師などのお部屋は1名1室（平面図のSD）のお部屋をご用意いたします。
- 基本的に1室の最大収容人数でご案内いたします。
- お部屋の指定は承りかねます。
- 17階、19階、21階は喫煙フロアです。

安全・快適にお過ごしいただくための様々な設備



非常口は各フロア2カ所
非常時は館内放送および
スタッフの誘導に従ってください

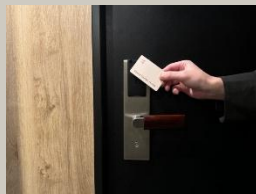

オートロック
客室ドアはオートロックです 外出時は
必ずカードキーをお持ちください



ミネラルウォーター
無料で1人1本のミネラルウォーター
（400ml）をご用意しております



客室窓
皆様の安全のため開閉は
出来かねます



セーフティーボックス
室内に設置しておりますので
ご自由にご利用くださいませ



加湿機能付空気清浄機
衛生上お水は入れておりません
お部屋の乾燥予防にご利用ください

その他客室備品などは2ページ目の客室設備備品をご参照ください

M E N U

食事メニュー（例）

和洋ビュッフェをご用意しております

※29名以下の場合、夕食はご利用いただけません

【夕食(30名～)】和洋ビュッフェ

広島風お好み焼き
マカロニグラタン
ハンバーグステーキ温野菜添え
点心盛り合わせ
フライドポテト
フライドチキン

葉サラダ
ブロッコリー その他3種
ドレッシング

本日のパスタ
カレー
白飯
パン
バター・ジャム各種

本日のスープ
味噌汁
・巻き麩
・ワカメ

デザート
フルーツ盛り合わせ

ジュース
コーヒー

【朝食(20名～)】和洋ビュッフェ

スクランブルエッグ
ポイルエッグ
ソーセージ
ベーコン
フライドポテト

焼き魚
和惣菜
だし巻き卵

スープ
味噌汁
・巻き麩
・ワカメ

白飯
広島風混ぜご飯
納豆
味付け海苔
香の物

葉サラダ
ブロッコリー その他2種
ポテトサラダ
温野菜
ドレッシング

シリアル
パン
バタージャム各種

フルーツカクテル
ヨーグルト
フルーツ盛り合わせ

ジュース
牛乳
コーヒー

- 写真はイメージです。
- 予告なくメニュー変更される場合がございます。
- 1人当たりの個数制限が設けられているメニューがございます。
- 19名以下の場合、一般ゲストと同会場のレストランにて和洋のビュッフェをご用意いたします。
- 夕食後は、生徒様ご自身で、食器類を所定の場所に返却していただくようお願いいたします。



A B O U T

ご案内

アレルギー対応

〔 ビ ュ ッ フ ェ 〕 自己判断除去にてご対応ください
一部メニュー内容を変更して提供も可能ですのでご相談ください
特定原材料9品目（卵・乳・小麦・海老・かに・そば・落花生・胡桃・カシューナッツ）を
ビュッフェ台上のメニュー表示にてお知らせをしております

(例)プレーンオムレツ								
Plain omelet								
●アレルギー因子食材（特定原材料9品目）								
9 Allergenic substances in foods are marked								
卵	乳	小麦	えび	かに	そば	落花生	くるみ	カシューナッツ
Egg	Milk	Wheat	Shrimp	Crab	Soba	Peanut	Walnut	Cashew nuts
●	●	●	●	●	●	●	●	●
●産地・調理方法・アビールポインなど								

〔 お 願 い 〕 ・アレルギー保持者情報を宿泊1ヶ月前を目途にご連絡下さい
到着2週間前時点でご連絡がない場合、対応が出来かねる可能性がございます
・アレルギー調査は細部までご確認ください（例）卵：つなぎ可・半熟不可等
・同一厨房で調理し、洗浄機器についても共通のものを使用する為、
調理過程においてアレルゲン物質が微量に混入する可能性がございます
・「コンタミネーション不可」の場合は提供が難しいため、対応できかねます
・重篤なアレルギーをお持ちの場合は、料理のご提供を止む無く
お断りする場合がございます その場合、事前にご家庭で日常喫食されている
ものをお送りいただく、または当日ご持参いただくなど、各ご家庭にて
ご対応をお願いする場合がございますので、あらかじめご了承くださいませ

体調不良者の食事

お部屋でお召し上がりいただけるよう手配いたしますので、ホテルスタッフへご相談ください
引率もしくは添乗員様の付き添いを条件とさせていただきます
2時間以内に食事を終えていただき、食器の回収をホテルスタッフへご用命ください
衛生上の理由により、時間をずらして食べるといった行為はお控えください

レクリエーション 平和講和

利用料：20,000円（税込）

〔 利 用 時 間 〕 21：00終了まで

〔 貸 出 備 品 〕 マイク2本、プロジェクター1台（映像のみ）、スクリーン1面
※パソコンのお貸し出しは行っておりませんのでご持参ください

〔 レ イ ア ウ ト 〕 変更不可（対面形式）

〔 そ の 他 〕 ・ご利用の際は宿泊2週間前を目途にお知らせください

INFORMATION

施設情報

施設名	三井ガーデンホテル広島
所在地	〒730-0037 広島県広島市中区中町9-12
電話番号	082-240-1131 (代表)
設立年月日	1989年7月5日 / 2009年・2016年改装
建築構造	鉄筋コンクリート
建物規模	地上25階 (地下1階)
総客室数	合計281室 (客室: 8階から24階) シングル165室、ダブル36室、ツイン75室 (内59室トリプル対応可)、その他5室
防災設備	消火器 / 消火用散水栓 / スプリンクラー / 火災報知機 / 非常放送設備 / 避難階段 / 誘導灯 / 排煙設備 / 非常照明 / 防火戸 / 防火シャッター / 懐中電灯 / 自動体外式除細動器 (AED) / 防災センター (24時間)
宴会場	大宴会場 1室 (白鳳東西) 中宴会場 2室 (白鳳東・白鳳西)
エレベーター	定員13名×3基 ※セキュリティシステム導入により、ルームキーが無いとエレベーターは作動しません
レストラン	2カ所 (1階: Café di Espresso / 25階: コフレール)
自動販売機	1カ所 2階 (アルコール飲料販売なし)
コインランドリー	1カ所 2階
化粧室	4カ所 1階 (男・女・バリアフリー)、2階 (男・女)、3階 (男・女・バリアフリー)、25階 (男・女)
喫煙所	1カ所 1階
各種機関	〔医療相談#〕 救急相談センター広島 (症状に応じた病院の紹介) 24時間対応 Tel. # 7119または082-246-2000 〔緊急病院〕 広島市立広島市民病院 (車で約7分) 〒730-8518 広島市中区基町7-33 Tel.082-221-2291 〔所轄保健所〕 広島市保健所 (徒歩で約10分) 〒730-0043 広島市中区富士見町11-27 Tel.082-241-7408 〔所轄警察署〕 広島中央警察署 (車で約6分) 〒730-0011 広島市中区基町9-48 Tel.082-224-0110 〔所轄消防署〕 広島市中消防署 (車で約7分) 〒730-0051 広島市中区大手町5-20-12 Tel.082-541-2700

ACCESS

アクセス



バス駐車場のご案内

当館にバス駐車場はございません。駐車場ご利用の場合は予約が必要です

なお、バス駐車場のご予約代行は承っておりませんので、お手数ですが直接駐車場へお問い合わせください

■中央公園バス駐車場（ホテルから車で約10分）

収容台数 60台 利用時間6時00分～22時00分 利用料金2,000円/回
 予約方法：インターネット経由 <https://bus.hiroshimacastle.jp/>

■広島市民球場東バス駐車場（ホテルから車で約15分）

収容台数 62台 利用時間6時30分～21時00分 利用料金2,000円/日
 予約方法：FAX経由

お問い合わせ：警備業者：(株)ニットー 電話(082)233-0551 平日9時～17時

<https://www.city.hiroshima.lg.jp/site/faq/4495.htm>

ホテルまで

【新幹線】

大阪からお越しの場合 約1時間45分（JR「広島」駅下車）

博多からお越しの場合 約1時間25分（JR「広島」駅下車）

【電車】

JR「広島」駅より広島電鉄市内線紙屋町経由「広島港」行き
 約20分「袋町」駅下車後、徒歩5分

【空港】

広島空港より吹田山口線/山陽自動車道経由 約60分

【お車】

山陽自動車道「広島」ICより 約30分

主要観光名所まで

【平和記念公園】 徒歩で約10分

【広島城】 車で約7分

【お好み村】 徒歩で約10分

【厳島神社】 車、船で約60分

【大和ミュージアム】 車で約40分

【MAZDA Zoom-Zoom スタジアム広島】 車で約15分

【エディオンピースウィング】 車で約8分

三井ガーデンホテル広島

〒730-0037 広島県広島市中区中町9-12
 [代表]Tel.082-240-1131 Fax.082-242-3001

※2024年4月時点の情報です。 ※内容は予告なく変更される場合がございます。 ※掲載写真はすべてイメージです。

【アレルギー一覧表】

朝食

3階ビュッフェ (◆印=日替わりメニュー)

2026/5/10 付

メニュー名	卵	乳	小麦	えび	かに	落花生	そば	カシューナッツ	くるみ	アーモンド	あわび	いか	いくら	オレンジ	キウイ	牛肉	ごま	さけ	さば	大豆	鶏肉	バナナ	豚肉	まつたけ	もも	やまいも	りんご	ゼラチン
スクランブルエッグ	●	●	●																	●	●							
ボイルエッグ	●																											
ソーセージ	●	●	●																		●	●						●
ベーコン	●	●																			●		●					
フライドポテト				可能性																								
コーンポタージュ		●	●																			●						
味噌汁		●	●																		●							
巻き麩			●																									
わかめ																												
◆鮭																			●		●							
◆鯖																			●		●							
だし巻き卵	●	●	●																		●	●						
◆肉じゃが		●	●													●					●		●					
◆南瓜のそぼろ煮			●																		●		●					
◆レンコンのきんぴら		●	●																		●		●					
納豆			●																		●							
味付け海苔			●	可能性																	●							
温野菜																												
香の物		●	●																		●							
サラダ																	●				●							
葉サラダ																												
ブロッコリー																												
ベティトマト																												
コーン																												
ポテトサラダ	●	●	●																		●	●						●
ドレッシング																												
広島レモン			●																		●							●
ゴマわさび	●		●														●				●							
かき醤油			●																		●							
白ご飯																												
広島風混ぜご飯 (しらすとひじきのご飯)		●	●														●				●							
パン3種	●	●	●																		●	●						
バター		●																			●							
ジャム																												
いちご																												
ブルーベリー																												
マーマレード																					●							●
シリアル		●	●																		●							
ヨーグルト		●																										
フルーツカクテル																							●			●		●
◆フルーツ いずれか3種 (オレンジ・グレープフルーツ・パイナップル・バナナ・マンゴー・ライチ)																					●		●					
ジュース																												
オレンジ																					●							
りんご																												●
牛乳		●																										
コーヒー																												
調味料																												
ケチャップ																												
粒マスタード																					●							
醤油			●																		●							

修学旅行 宿泊条件確認書

様

三井ガーデンホテル広島

TEL :

修学旅行担当

FAX :

TEL : 082-240-1131 FAX : 082-242-3001

Mail : hrs_front@gardenhotels.co.jp

お手数ですがご返信下さいます様、よろしくお願い申し上げます。

平素よりお世話になっております。

お忙しいところ恐縮ですが、ご予約内容の最終確認の為、**到着3週間前までに**

下記ご記入の上、ご返信賜りますようお願い申し上げます。

一部手仕舞い時にご回答いただいておりますが一部内容が重複いたしますが何卒ご容赦ください。

よろしくお願いいたします。

学校名 :

御一行様

ご宿泊日 :

年

月

日

泊

〔ご宿泊人員数〕

	1組	2組	3組			教職員	合計
男子							0
女子							0
	添乗員	看護師	カメラマン	乗務員	合計		
男性						0	
女子						0	

〔お食事内容〕

		メニュー	開始時間	終了時間
1日目	ご夕食	なし ・ ビュッフェ	:	:
2日目	ご朝食	なし ・ ビュッフェ	:	:
乗務員	ご朝食	25階 一般会場 ビュッフェ	:	:

※アレルギー情報は別途お知らせください。 ※乗務員の朝食は、6時15分から対応可能です。

※ビュッフェ選択の場合、ご夕食後に会場内指定の場所に食器類の返却をお願いいたします。

〔レクリエーション〕

内容	なし ・ レクリエーション ・ 平和講和
貸出備品	マイク ・ プロジェクター（映像のみ）（PC : Windows ・ Mac）
利用時間	: ~ :
平和講和講師の車	あり ・ なし ※あり場合、正面玄関前ピロティに駐車

※事前相談要

〔ご精算方法〕

本隊（生徒・教職員・看護師等）	売掛 ・ クーポン ・ 現地払い
同行者（添乗員・乗務員等）	売掛 ・ クーポン ・ 現地払い
その他（キャンセル料・宿泊税等）	売掛 ・ クーポン ・ 現地払い

〔ご滞在中の手配〕

ご宿泊に際して、ホテルより事前に下記を調査させていただいております。

ご質問事項		ご回答記入欄	
荷物の別送 ※①	到着前	あり ・ なし	業者名： (配送時間 :)
	出発後	あり ・ なし	業者名： (引取時間 :)
客室	電話機 外線発信規制	要 ・ 不要	対象部屋： 全室 ・ 生徒のみ
	電話機 内線発信規制		※内線・外線それぞれで設定は不可です
	貴重品	預かり不可	客室金庫に各自で保管ください。
	常備アメニティ	バスタオル、フェイスタオル、シャンプー、コンディショナー、ボディソープ、フェイス・ハンドソープ、歯ブラシ ※生徒様へのナイトウェアの提供はございません。	
ツアーデスク (1階・3階)		要 ・ 不要	
モーニングコール		要 ・ 不要	設定時間 : 全室・生徒のみ
班長会議 ※②		あり ・ なし	開始時間 : 人数 名
先生会議 ※②		あり ・ なし	開始時間 : 人数 名
お忘れ物送付先 ※③		学校 ・ 代理店	送付先： 〒 -
			ご担当： 様宛

※①荷物の配送については、事前に業者様手配済みの場合のみ対応可能です。(送料立替など不可)

到着時：1階ロビーでのお預かりになります。事前部屋入れはいたしかねます。

出発時：トラックへの積み込みはいたしかねます。業者に積み込みを依頼するか、出発までに各自で積み込みをお願いします。

※②会場のみの手配となります。飲食物はご用意いたしかねますので、ご自由にお持ち込みください。

※③チェックアウト翌日、忘れ物リストをメールにて送付いたします。その後の送付先が決まっている場合のみご入力ください。

〔当日の緊急連絡〕

お名前： _____ 様 ご連絡先： _____ - _____

その他、何か特記事項がございましたら、ご記載ください。

食物アレルギー事前調査票【教育旅行】

三井ガーデンホテル広島

ご記入日： _____ ご宿泊日： _____ 学校名： _____

この調査票は、生徒様の状況を知り、個別対応の内容について保護者様と弊ホテルが共通で確認し、適切なアレルギー対応を行うために、教育旅行終了時まで使用・保管いたします。

以上の内容をよくお読みいただき、下記項目のご記入をお願いいたします。

生徒様ご情報	お名前	様	クラス	組	<input type="checkbox"/> 男 <input type="checkbox"/> 女
保護者様ご情報	お名前	様	ご連絡先		
アレルギー物質は何ですか。※1 (複数あれば、全てご記入ください)					
どのようなアレルギー症状がでますか。					
アレルギー対応食(個別セットメニュー)に変更を希望されますか。		<input type="checkbox"/> はい		<input type="checkbox"/> いいえ	
《上記記載のアレルギー対応物質について詳しくお答えください。》					
加熱したもの	<input type="checkbox"/> 食べられる <input type="checkbox"/> 食べられない		品目記入欄		
加工されたもの	<input type="checkbox"/> 食べられる <input type="checkbox"/> 食べられない		品目記入欄		
つなぎに使用されているもの	<input type="checkbox"/> 食べられる <input type="checkbox"/> 食べられない		品目記入欄		
調味料成分に含まれているもの	<input type="checkbox"/> 食べられる <input type="checkbox"/> 食べられない		品目記入欄		
エキスとして使用しているもの	<input type="checkbox"/> 食べられる <input type="checkbox"/> 食べられない		品目記入欄		
アレルギー物質に触れた場合	<input type="checkbox"/> 問題なし <input type="checkbox"/> 問題あり		症状		
微量混入した場合	<input type="checkbox"/> 問題なし <input type="checkbox"/> 問題あり※2		症状		
食物アレルギー以外で、お食事内容にご希望があればご記入ください。					

※1 重篤なアレルギー障害をお持ちの場合は、料理の提供を止む無くお断りする場合がございます。

※2 調理場は他の料理と同じであるため、微細なアレルギー物質までの完全除去は出来かねます。

修学旅行等であることの証明書	
宿 泊 日	年 月 日 から 年 月 日 まで
泊 数	泊
活 動 の 種 類	<input type="checkbox"/> 修学旅行 <input type="checkbox"/> その他の学校行事※ 学校行事・活動名 () ※学習指導要領における学校行事であると認められるもので、林間学校など、全校又は学年を単位として行うもの
宿 泊 施 設	所 在 地
	名 称
課 税 免 除 対 象 の 宿 泊 人 数	人
備 考	

- 注 1 学校が主催する修学旅行その他学校行事（以下「修学旅行等」という。）に参加する幼児、児童、生徒又は学生（以下「生徒等」という。）及び引率の方の人数を記載してください。
 引率の方とは、生徒等の引率を行う学校の関係者や、心身の障がい等により医療的ケアや介助等を必要とする生徒等の対応を行う看護師や保護者等をいい、旅行業者の添乗員やカメラマン等は該当しません。
- 2 本証明書は、宿泊施設に提出してください。

上記の宿泊を伴う活動は、広島県宿泊税条例第4条第2項に規定する修学旅行等であることを証明します。

年 月 日

所在地

学校名又は施設名

学校長名又は施設長名

広島県宿泊税条例(令和六年広島県条例第三十二号)
 (課税免除)

第四条 (略)

2 前項に規定するもののほか、次に掲げる者に対しては、宿泊税を課さない。

- 一 学校教育法(昭和二十二年法律第二十六号)第一条に規定する学校(大学を除く。)の児童、生徒又は学生で、当該学校が主催する修学旅行その他規則で定める学校行事に参加しているもの
- 二 前号に規定する学校が主催する修学旅行その他規則で定める学校行事の引率者

広島県宿泊税条例施行規則(令和七年広島県規則第四十五号)
 (課税免除)

第三条 条例第四条第二項第一号及び第二号に規定する規則で定める学校行事は、学校教育法施行規則(昭和二十二年文部省令第十一号)に基づき文部科学大臣が公示する学習指導要領において学校行事であると認められるもので、学校又は学年を単位として実施されるものとする。