俯瞰郁郁葱葱的柏之叶公园保持冷静。

在国家癌症研究中心东医院的腹地内，支持癌症治疗的三井花园饭店诞生了。

外部的

途径

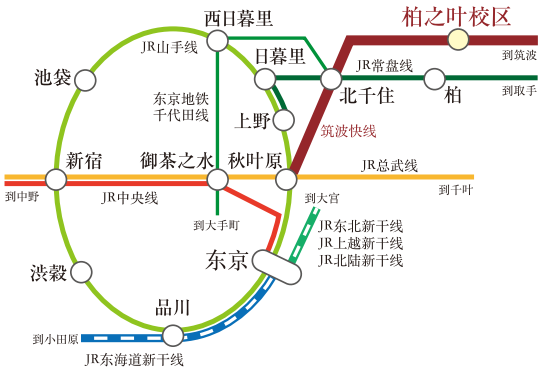

■如从东京站乘坐巴士

- 从JR「东京」站乘坐高速巴士（东武巴士、京成巴士、JR巴士联合运营）到「柏之叶校区」站西出口约1小时10分钟

■如乘坐电车

- 从JR秋叶原站乘坐筑波快线，到「柏之叶校区」站约30分钟
- 从筑波快线「柏之叶校区」站西出口，乘坐东武巴士1号站台【西柏03·04·10】系统巴士所需时间约3分钟，在三井花园饭店柏叶公园旁前（海关培训中心）巴士站下车，步行约1分钟

■如开车

- 常盘自动车道「柏高速道路」约4分

■如从机场出发

- 从羽田机场乘坐开往「柏」站西口的东武、京滨急行高速巴士，约1小时15分钟

位置

在饭店前有座广阔的「柏之叶公园」，春天时可以欣赏樱花。 此外，在柏之叶校区站附近，有「LALAPORT柏之叶」为中心，周围聚集着「柏之叶T-SITE」、「KOIL LINK GARAGE」等大型商业设施，让您可以享受购物及美食乐趣。

柏之叶公园

柏之叶公园

LALAPORT柏之叶

柏之叶T-SITE

三井花园饭店柏叶公园旁

〒277-0882 千叶县柏市柏之叶六丁目5番地2
TEL: 04-7137-6131 FAX: 04-7137-6132

预订网站在此处查看▶

三井花园饭店柏叶公园旁

大厅

美丽和奢侈的时刻正在流淌，
一个被光线和绿色包围着的开放空间。

四季都充满了田园诗般的阳光和绿意，
如日光房般让人愉快的空间。
开放式的楼梯及大厅，让我们能热情地欢迎访客

大厅

柜台

餐厅

丁字屋 KASHIWA-NO-HA

法式餐厅和咖啡馆
「丁字屋 KASHIWA-NO-HA」

营业时间	早餐 / 6:30 ~ 9:30	午餐 / 11:30 ~ 15:00 ※星期一休息	晚餐 / 17:30 ~ 21:00 ※星期一休息

您可以在一家法式餐厅和咖啡馆品尝「用筷子吃的创意法式料理」。
户外设有充满绿意的露天座位。
以「简单的早餐」和「唤醒心灵和身体的早餐」为理念，
使用当地时令蔬菜温和调味的自助早餐。
您可以选择在客房内或户外用餐，亦可外带。

餐厅

根据您的身体状况，可以将食物切碎或软化。请咨询餐厅。

碎食

软化食

休息室

客人专用休息室24小时开放，即使在入住前抵达或退房时仍可使用。为因应紧急情况，备有常驻值班的护理人员。此外如需行动装置穿戴使用方法，饭店柜台礼宾部人员可替您服务。

休息室

饮料区

饮料区

除了水和热水，我们还提供咖啡、红茶、绿茶、大麦茶等。并且还配备微波炉。

服务台

非常适合欣赏公园同时一边用餐一边远程工作，当然也备有充电用插座。

图书区

设有可以轻松地看杂志和书的空间。这里准备了旅行、烹饪和生活相关约150本杂志。

便利设施区

连续入住的客人可免费额外使用毛巾、牙刷和棉布。客房内提供各项备品。

便利商店

一楼有7-11的分店。
销售饮料、食品和日用品。
营业时间:7:00-22:00

图像

客房

保证提供舒适的酒店住宿给所有短期或长期住宿房客

共有145间客房，可根据癌症患者的症状和停留时间可供选择。
定期到医院治疗外，并提供可以继续工作的环境、厨房、洗衣机及人工造口用厕所。
在发生紧急情况时，我们设置了呼叫按钮，可以联系护理人员。

支持实现一个舒适的住宿环境。
本饭店也可以有效地用于商业场合。

备有出租用监视器

备有大小足够用于摆放显示器+电脑的桌子

备有无线网络

房间类型
标准大床房
22.8㎡

附带一体化式浴室的房间。
在靠窗设有一张足够的空间吃饭、工作700x700mm的桌子。

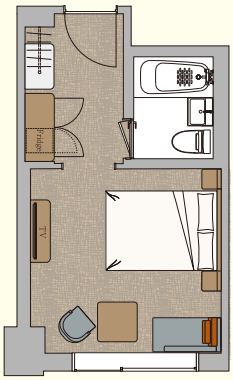

房间类型
加大双人床
30.0㎡

提供设有无障碍洗淨器厕所的房型

独立卫浴（浴室/卫生间和洗面台）的客房。
配有沙发，让您能够伸展双腿并放松身心
我们有一张700x700mm的桌子。

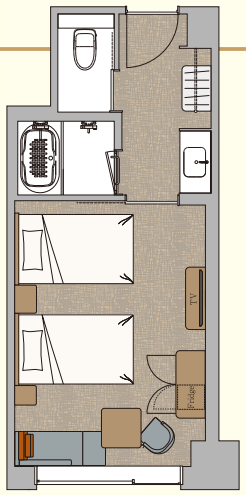

房间类型
豪华双床（无障碍马桶）
47.0㎡

独立卫浴（浴室/卫生间和洗面台）。
带有推拉门的厕所和洗手间空间安装了无障碍洗淨器。
方便轮椅移动。客厅设有一张沙发床。

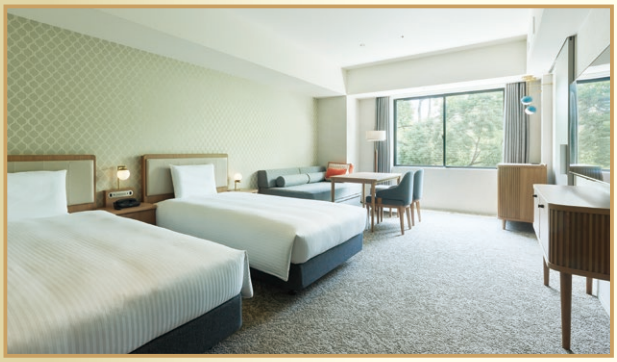

设有附水槽、
莲蓬头的无障碍洗淨器。

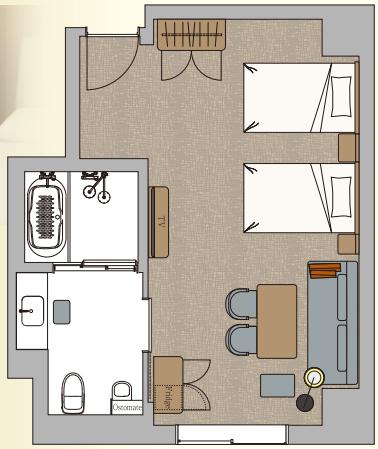

房间类型
豪华双人床（无障碍规格）
47.0㎡

独立卫浴（浴室/卫生间和洗面台）。
带有推拉门的厕所和洗手间空间安装了无障碍洗淨器。
方便轮椅移动。客厅设有一张沙发床。

客房

房间类型
行政双床房（附厨房）
45.7㎡

一间设有小厨房和独立卫浴（浴室、卫生间、洗面台）的房间。
除了800x800mm的桌子，客厅还配有一张沙发床。

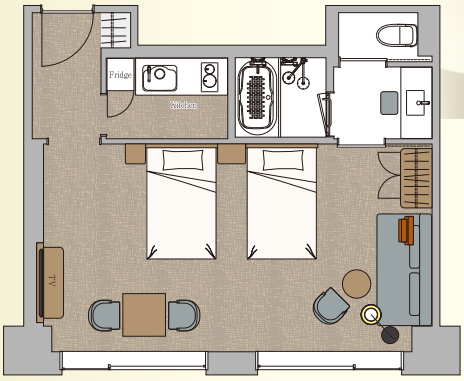

设有厨房 设有微波炉

房间类型
套房（帶廚房和洗衣機）
60.1㎡

房间有独立的小厨房、客厅和床位。
除了独立的水区（浴室、卫生间、洗面台），并配有洗衣机。
即使在客厅使用沙发床或3人时
我们有一张桌子，您可以在那裡放松身心并享用美食。

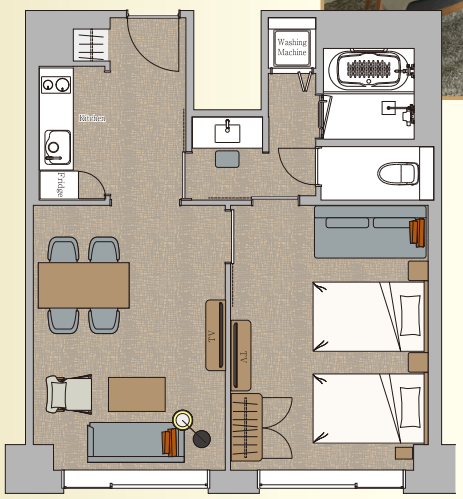

设有厨房 设有微波炉

设有洗衣机

备品

于6、7楼设有
微波炉
其他楼层提供
租借服务

3、7楼设有
投币式洗衣机
（收费）

〈全客房共通配备〉

- 床边安装了一部24小时能够连接护理人员的电话。
- 于厕所安装紧急呼叫按钮
- 厕所、浴室设有扶手以及医疗用挂钩
- 牙刷/皮革/发刷/浴帽/化妆棉&皮筋/酒吧/沐浴乳/洗发水/护发乳/洗手液/沐浴乳/煎茶/矿泉水/睡衣/开瓶器

房型名称	客房数	面积（㎡）	可容纳人数	床尺寸(mm)/床位数
标准大床房	60	22.8	2名	1,400×1,960/1
高级双床客房	68	30.0	2名	1,220×1,960/2
高级双床客房（附无障碍洗淨器）	4	30.0	2名	1,220×1,960/2
豪华双床客房（无障碍空间）	5	47.0	3名	1,220×1,960/2
豪华双床（无障碍规格&无障碍洗淨器厕所）	1	47.0	3名	1,220×1,960/2
行政双人床（附带厨房）	3	45.7	3名	1,220×1,960/2
套房（附厨房和洗衣机）	4	60.1	3名	1,220×1,960/2

※所有房间禁止吸烟（核心研究中心医院范围内禁止吸烟）

总客房数/145室 最大收容人数303名	入住 15:00 退房 11:00